

VEREIN DER FREUNDE UND FÖRDERER

CORNELIUS-BURGH-GYMNASIUM ERKELENZ

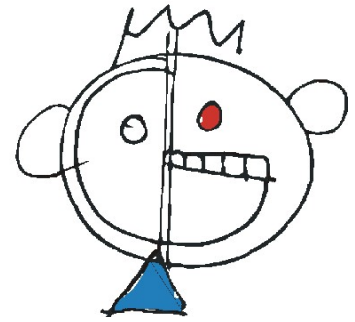

An den
Verein der Freunde und Förderer
des Cornelius-Burgh-Gymnasiums Erkelenz
Schulring 4
41812 Erkelenz

(Rücklauf bitte über das Sekretariat der Schule)

Beitrittserklärung

Ich finde die Arbeit des Fördervereins wichtig und sinnvoll und möchte deshalb ab sofort Mitglied werden. Meine Daten:

Nachname*	_____	Vorname*	_____
Straße*	_____	PLZ, Ort*	_____
E-Mail-Adr.*	_____	Telefon	_____
Kreditinstitut**	_____	BIC**	_____
IBAN**	_____		
Kontoinhaber (falls abweichend)	_____		
Mein Kind:	_____	...besucht die Klasse:	_____

* Pflichtfeld

** Nur bei Erteilung eines SEPA-Lastschriftmandats. Der Einzug erfolgt jährlich Anfang Oktober.
Mindestbeitrag: 10€ pro Jahr.

– BITTE WENDEN! –

Bankverbindung: Kreissparkasse Heinsberg (BIC: WELADED1ERK), Kontonummer: IBAN: DE54 3125 1220 0000 4199 03
Steuernummer: Finanzamt Erkelenz 208 / 5790 / 0172 (gemeinnützig anerkannt)

1. Vorsitzende: Astrid Vogelwedde, Viktoriastraße 12, 41849 Wassenberg, foerderverein@cbg-erkelenz.de
1. Geschäftsführerin: Rosemarie Schmidt, Thingstraße 1a, 41812 Erkelenz, rserkelenz@arcor.de

Zahlung der Mitgliedsbeiträge:

SEPA-Lastschriftmandat: Ich ermächtige den Verein der Freunde und Förderer des Cornelius-Burgh-Gymnasiums Erkelenz (Zahlungsempfänger), Zahlungen von meinem Konto mittels Lastschrift einzuziehen. Zugleich weise ich mein Kreditinstitut an, die vom Verein der Freunde und Förderer des Cornelius-Burgh-Gymnasiums Erkelenz auf mein Konto gezogenen Lastschriften einzulösen.

Der Zahlungsempfänger ist berechtigt, wiederkehrend einmal jährlich Anfang Oktober per Lastschrift

einen Betrag von _____ €
(mindestens 10€) einzuziehen.

Hinweis: Ich kann innerhalb von acht Wochen, beginnend mit dem Belastungsdatum, die Erstattung des belasteten Betrages verlangen. Es gelten dabei die mit meinem Kreditinstitut vereinbarten Bedingungen.

Name des Zahlungsempfängers:	Verein der Freunde und Förderer des Cornelius-Burgh-Gymnasiums Erkelenz.
Anschrift des Zahlungsempfängers:	c/o Cornelius-Burgh-Gymnasium, Schulring 4, 41812 Erkelenz.
Gläubiger- Identifikationsnummer:	DE05 ZZZ 00000 235007
Mandatsreferenz (mit diesem Text erscheint der Einzug auf Ihrem Kontoauszug):	CBGFVxxx (xxx wird ersetzt durch Ihre Mitgliedsnummer)

Ab 50€ Jahresbeitrag oder Spende erhalten Sie zu Beginn des Folgejahres eine Spendenbescheinigung. Ihr Kontoauszug wird in jedem Falle einen Hinweis auf die Beitragszahlung an den Förderverein des CBG enthalten.

Ort, Datum

Unterschrift

Mit dem Beitritt in den Verein erkläre ich mich damit einverstanden, dass meine persönlichen Daten, die ich im Zusammenhang mit dem Beitritt oder später preisgebe, für Zwecke des Vereins und der geordneten Mitgliederverwaltung elektronisch verarbeitet werden. Die auf der Homepage des Vereins veröffentlichte Datenschutzerklärung habe ich zur Kenntnis genommen und stimme ihr zu. Ich bin jederzeit berechtigt, meine Zustimmung ganz oder teilweise für die Zukunft zu widerrufen. Von meinen weiteren Rechten habe ich ebenfalls Kenntnis genommen.

gesonderte Unterschrift

Bankverbindung: Kreissparkasse Heinsberg (BIC: WELADED1ERK), Kontonummer: IBAN: DE54 3125 1220 0000 4199 03
Steuernummer: Finanzamt Erkelenz 208 / 5790 / 0172 (gemeinnützig anerkannt)

1. Vorsitzende: Astrid Vogelwedde, Viktoriastraße 12, 41849 Wassenberg, foerderverein@cbg-erkelenz.de
1. Geschäftsführerin: Rosemarie Schmidt, Thingstraße 1a, 41812 Erkelenz, rserkelenz@arcor.de